

附件 7：企业周边环境风险受体分布图



附件 8：应急救援组织机构名单及联系电话

应急救援指挥部成员一览表

组织机构		姓名	联系电话	部门/职务
应急指挥部	总指挥	李贤杰	5329818	总经理
	副总指挥	李明旺	13825664988/25099	行政部
		谢伟	15820580767	环境健康安全部
		万伟	18998189202	环境健康安全部
现场处置组	组长	曹亿仁	13543047284	CDC
	成员	罗锦文	13727077063	PLG
		王克纯	18998186198	PLG
		王颖	15018864478	环境健康安全部
		周富刚	15919114778	WTP
		蔡国锐	13697749756	I/L
医疗救护组	组长	黄慧浓	13727071938	行政部
	成员	王熙勇	18998185763	WTP
应急保障组	组长	占升东	13527296439	环境健康安全部
	成员	乔少飞	13532286644	PPC
		母朝森	13926970253	设施部
环境应急监测组	组长	付小明	13926905818	CDC
	成员	陆迪超	18675614985	WTP
通信联络组	组长	宋国超	15913238306	PLG
	成员	张广才	13543038870	WTP

附件 9：政府有关部门、外部救援单位名称及联系电话

政府机关救援联络电话

机构名称	联系电话
市环保局	2218746
斗门区环保局	5538270
珠海市环境保护监测站	0756-2222623
珠海市环境保护局环境监察分局	2218745
环保热线	12369
厂区监控中心电话	25110/25119（内线）、5325110（外线）
园区医务室	5320185/18926985311
南北厂医务室	18926985311/18926985310
珠海市应急办	0756-2222862
市政府应急科	8611103
斗门区应急办	5550199
井岸镇应急办	5135585
井岸镇安监办	5522766
医院 120 急救	120
报警电话	110
火警电话	119
供电服务热线	95598
供水服务热线	8899110

周边单位联系方式

序号	单位	联系人	联系电话	提供救援内容
1	伟创力制造（珠海）有限公司	肖华	18926982228	提供车辆及人员
2	伟创力实业（珠海）有限公司	袁昕	13425081905	提供车辆及人员
3	伟创力宿舍负责人	杨晓斌	18666075020	提供车辆及人员
4	西埔村	鲍国洪	5218904	疏散居民
5	新金花园	管理处	5558686	疏散居民
6	山水花城	管理处	5216212	疏散居民

附件 10：应急物资台账

应急物质及设备清单			
名称	数量或配置情况	存放地点	管理人
空气呼吸器	2 套	5A 水平电镀旁楼梯间	李达
防毒面罩	20 套	5A 水平电镀旁楼梯间 各工序	
急救箱	10 套	车间进出门口、各工序	
担架	1 套	南厂医务室	
喷淋头	4345 个	全厂	肖华
手动报警器	162 个	全厂	
烟感	1214 个	全厂	
消火栓	161 个	全厂	
干粉灭火器	368 个	全厂	
二氧化碳灭火器	120 个	全厂	
应急灯	259 个	全厂	
指示灯	288 个	全厂	
消防广播	145 个	全厂	
消防水泵	4 台	纯水间	
消防水池	1000 立方米	纯水间旁	

附件 11：标准化文件

1、公司突发环境事故报告表(初报)

报告方式	1	电话报告	报告人	内部	
	2	书面报告		外部	
报告时间	年 月 日 时 分				
报告顺序	1	公司应急指挥中心		当班调度通知相关部门	
	2	区环保局		据事件级别逐级上报	
	3	珠海市环保局		据事件级别逐级上报	
	4	区消防中队		据事件级别逐级上报	
单位名称					
地址	省市 区 街道(乡、镇) 路号				
法人代表			联系电话		
传真			Email		
发生位置			设备设施名称		
物料名称					
类型	<input type="checkbox"/> 火灾 <input type="checkbox"/> 泄漏 <input type="checkbox"/> 爆炸 <input type="checkbox"/> 其它				
污染物名称	数量		排放去向		
已污染的范围					
可能受影响区域					
潜在的危害程度转化方式趋向					
已采取的应急措施					
建议采取措施					
直接人员伤亡和财产损失					

2、公司突发环境事件报告表(处理结果报告)

报告方式	电话报告或网络报告		报告人	
报告时间	年	月	日	时 分
报告顺序	1	公司应急指挥中心		当班调度通知相关部门
	2	区环保局		据事件级别逐级上报
	3	珠海市环保局		据事件级别逐级上报
	4	区消防中队		据事件级别逐级上报
单位名称				
地址	省	市 区	街道(乡、镇)	路 号
法人代表			联系电话	
传真			Email	
发生位置			设备设施名称	
物料名称				
类型	<input type="checkbox"/> 火灾 <input type="checkbox"/> 泄漏 <input type="checkbox"/> 爆炸 <input type="checkbox"/> 其它			
污染物名称	数量		排放去向	
<p>报告正文：</p> <p>处理事件的措施、过程和结果：</p> <p>污染的范围和程度：</p> <p>事件潜在或间接的危害、社会影响：</p> <p>处理后的遗留问题：</p> <p>参加处理工作的有关部门和工作内容：</p> <p>有关危害与损失的证明文件等详细情况。</p> <p style="text-align: right;">（不够可附页）</p>				

3、公司突发环境事件内部信息传报表格

事故发生场所		环境负责人	
事故责任人		事故发生时间	
是否违反相关法律法规	是 <input type="checkbox"/> 否 <input type="checkbox"/>		
事故发生经过	<p style="text-align: center;">签名： 日期：</p>		
事故发生原因	<p style="text-align: center;">签名： 日期：</p>		
解决方法及措施	<p style="text-align: center;">签名： 日期：</p>		
评定人		评定部门	
			报告日期
管理者代表确认			

4、公司培训签到及考评表

新进人员 职前 在职 专业

日期:				地点:			授课人:	
课程名称:								
序号	姓名	部门	工号	考核			结果	
				口试	笔试	实际操作	合格	不合格
1								
2								
3								
4								
5								
6								
7								
8								
9								
10								
11								
12								
13								
14								
15								
备注:								
讲师评核方式: <input type="checkbox"/> 笔试实到人数: <input type="checkbox"/> 口试缺席人数: <input type="checkbox"/> 现场操作讲师签名:								
编制/日期:					审批/日期:			

5、应急预案与响应措施演练记录

编号：

演练时间		演练地点	
演练目的：			
参加单位：			
演练过程：			
演练效果： 主管部门（章）： 主管领导：			

附件 12：企业污水、雨水管网图

德丽科技（珠海）有限公司雨水管网图

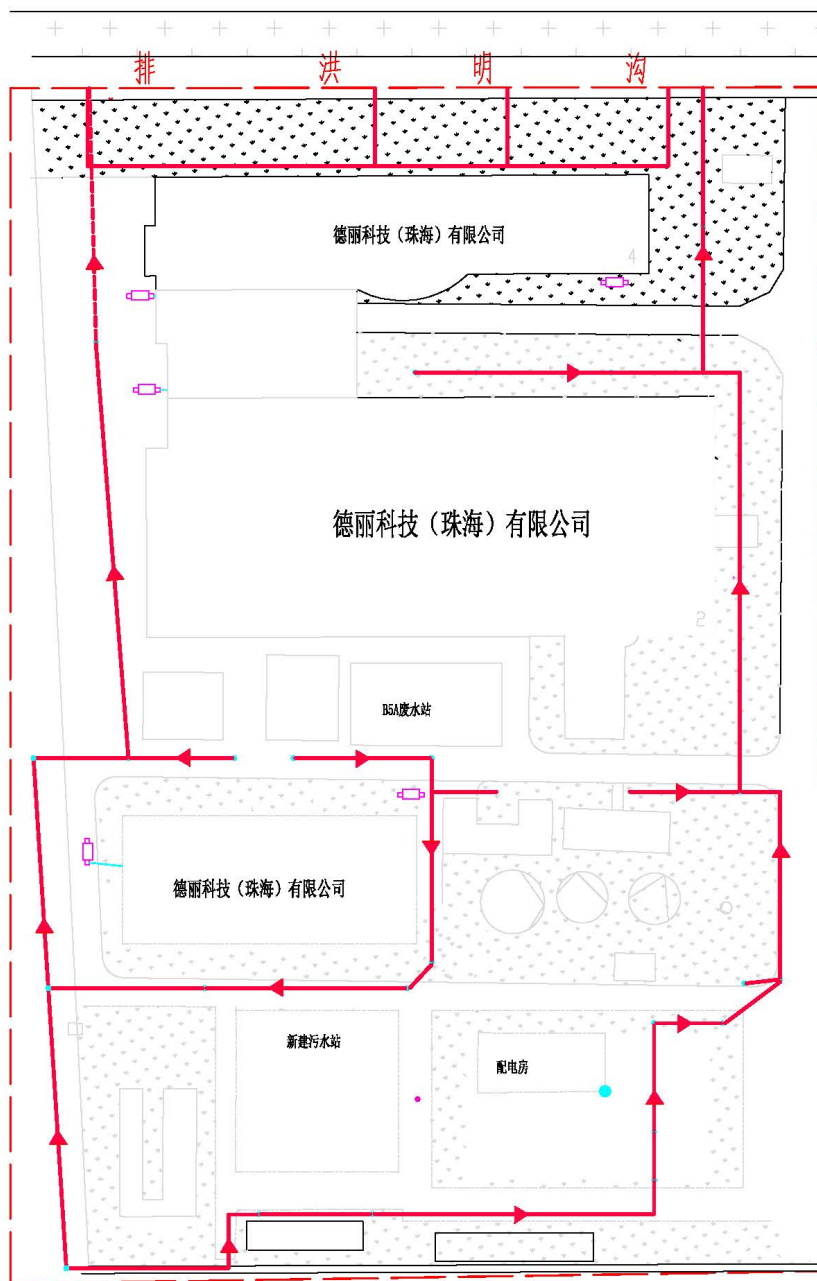

德丽科技（珠海）有限公司工业污水管网图

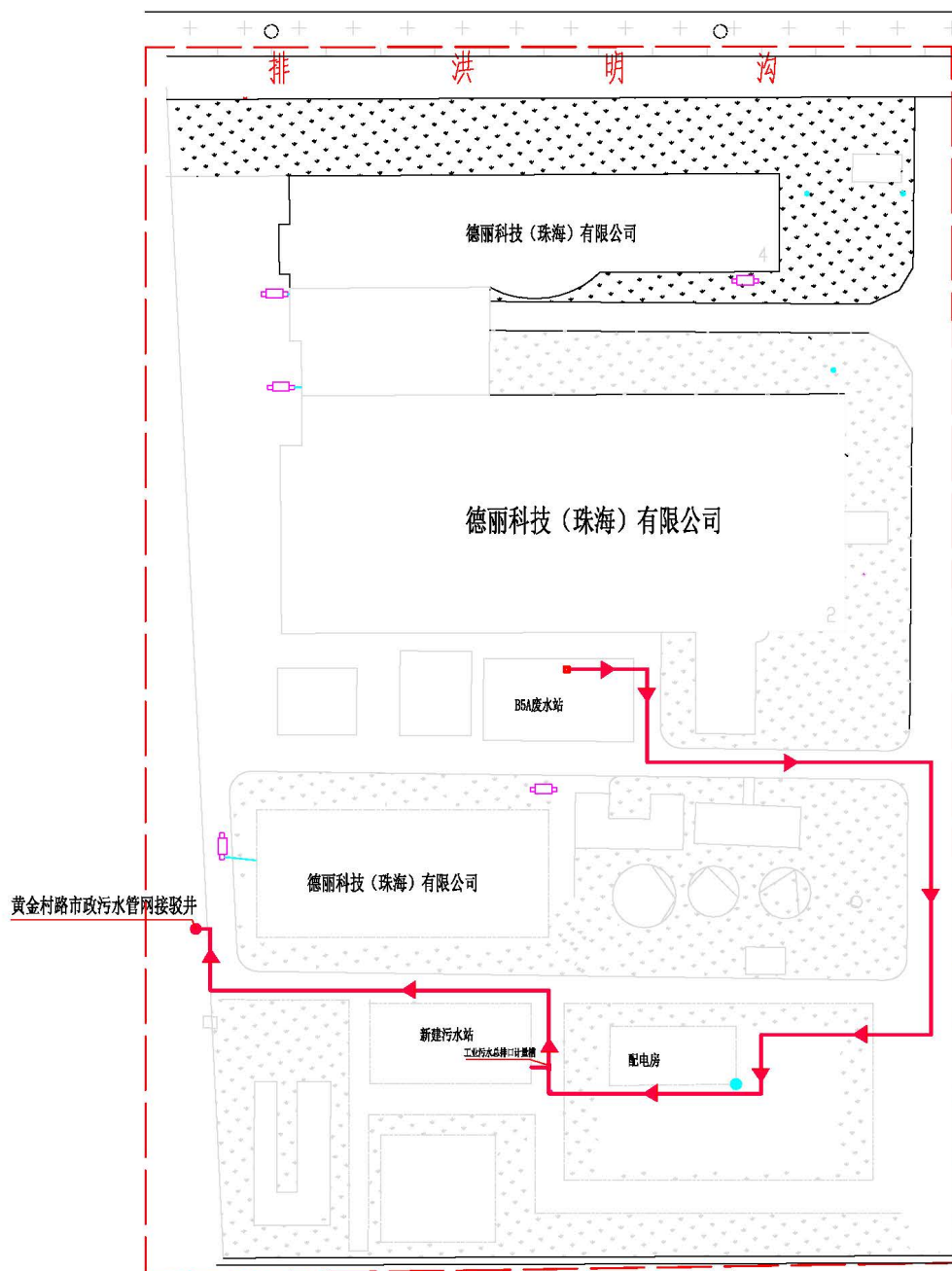

附件 13：企业雨水及事故水流向图



附件 14：外部救援交通路线图



附件 15：应急监测布点图



附件 16：四至图

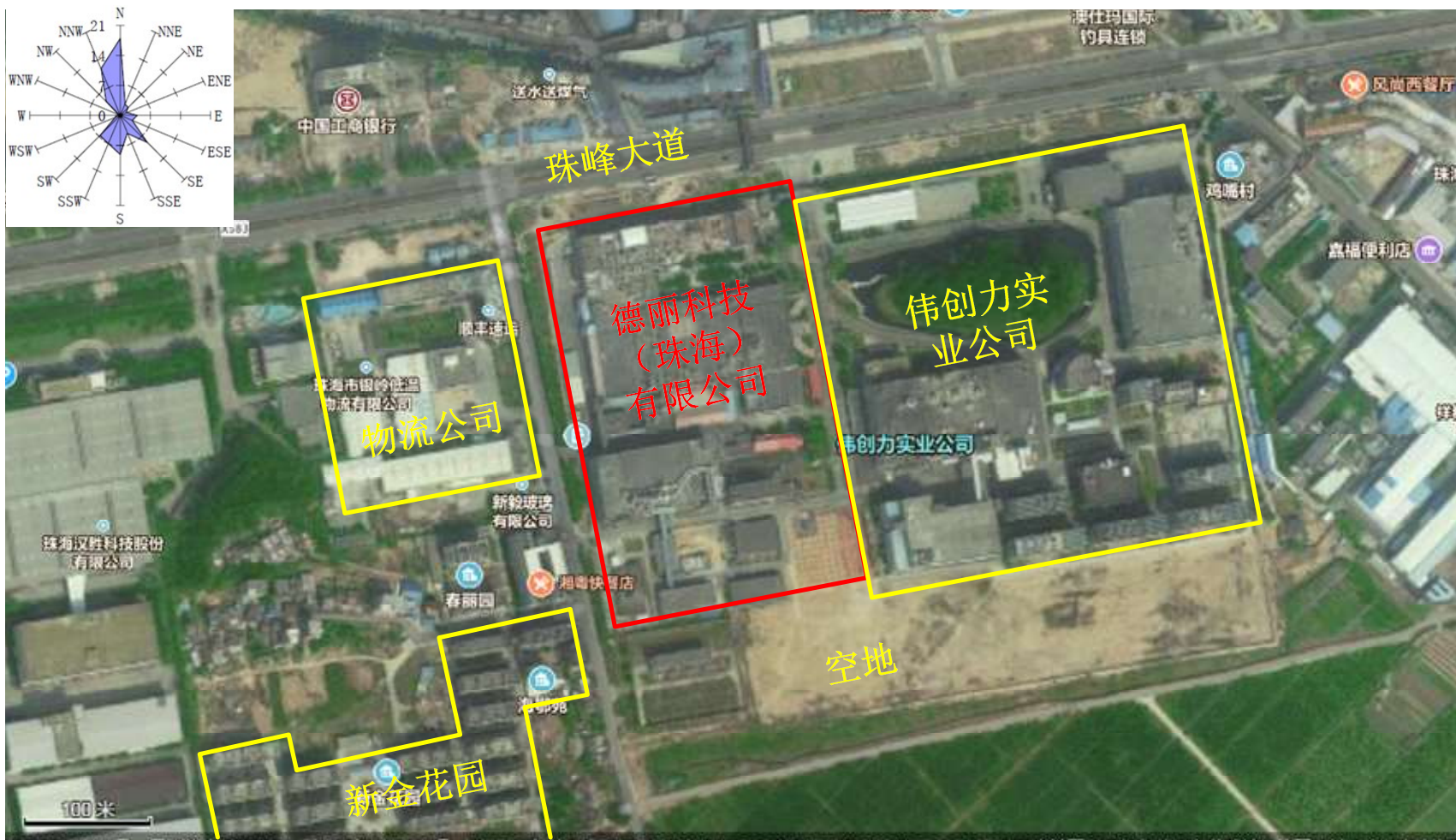

附件 17：现场照片



危险废物仓库标识图



雨水总闸照片



事故应急池



消防器材设置现场图